

# Оплачивайте ЖКУ онлайн!



Через приложения  
банков



Сайт и приложение  
ЕИРЦ ЛО  
[epd47.ru](http://epd47.ru)



Сайт и приложение  
ГИС ЖКХ  
[dom.gosuslugi.ru](http://dom.gosuslugi.ru)

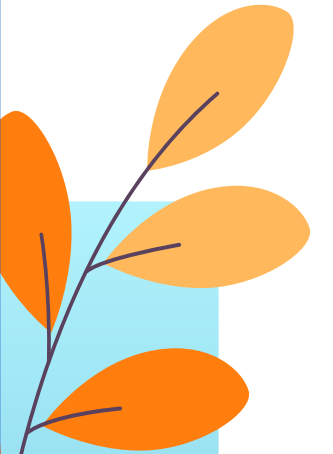

# ЧЕРЕЗ ПРИЛОЖЕНИЕ ВАШЕГО БАНКА

Откройте приложение и выберите пункт **Платежи** → **Оплата по QR-коду**

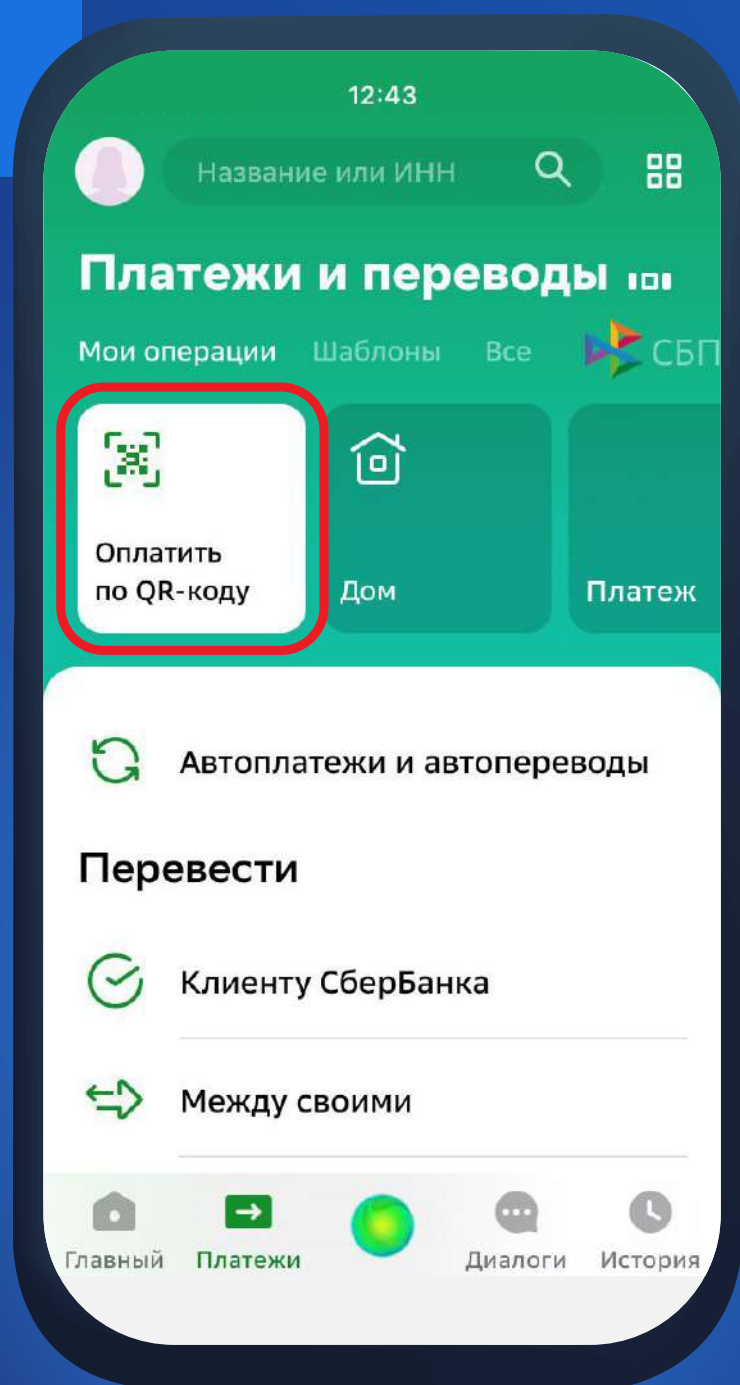

Наведите камеру телефона на QR-код на квитанции за ЖКУ

*Все данные заполнятся автоматически*



Проверьте номер счета и сумму и нажмите → **Оплатить**

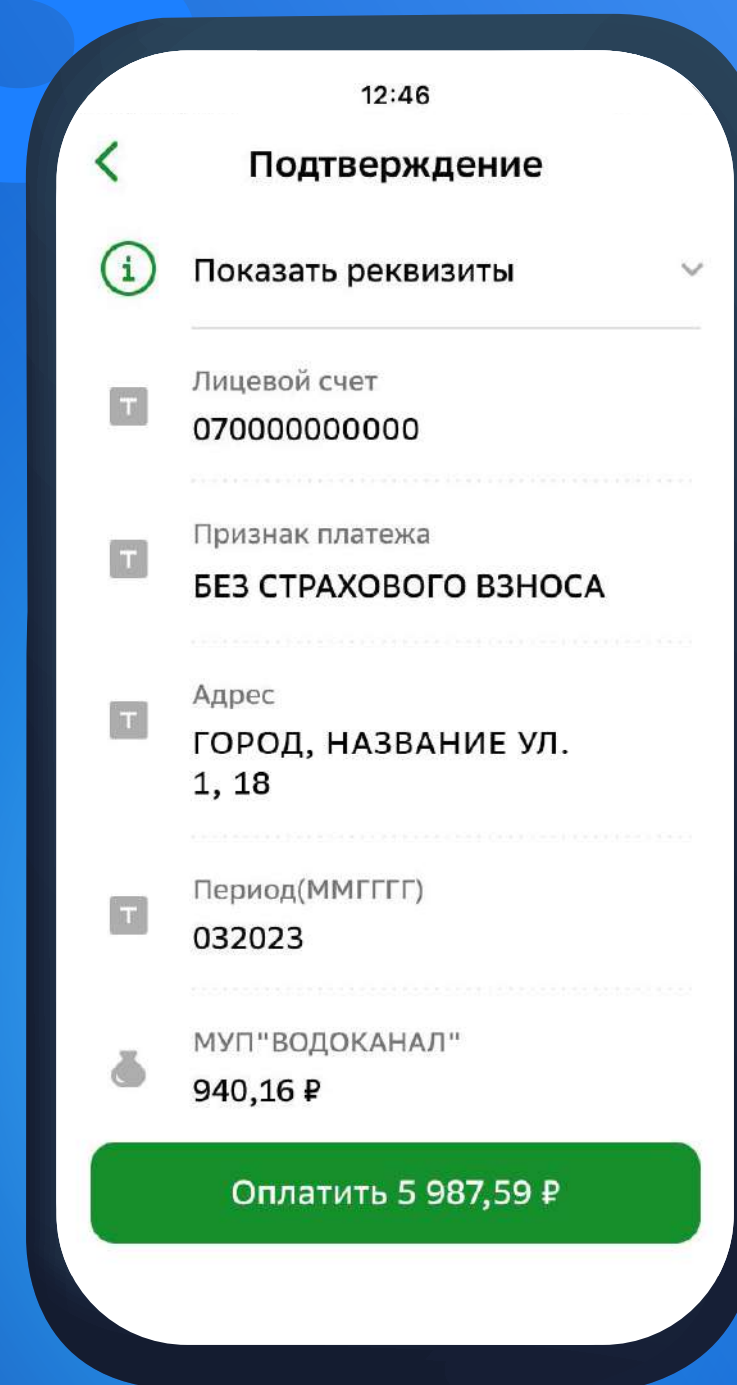

# НА САЙТЕ **EPD47.RU** И В ПРИЛОЖЕНИИ ЕИРЦ ЛЕНИНГРАДСКОЙ ОБЛАСТИ

Зарегистрируйтесь: нажмите **Личный кабинет** → **ЖКХ ID** → **Зарегистрироваться**  
*Укажите ваше имя, почту и телефон, подтвердите их для завершения регистрации*

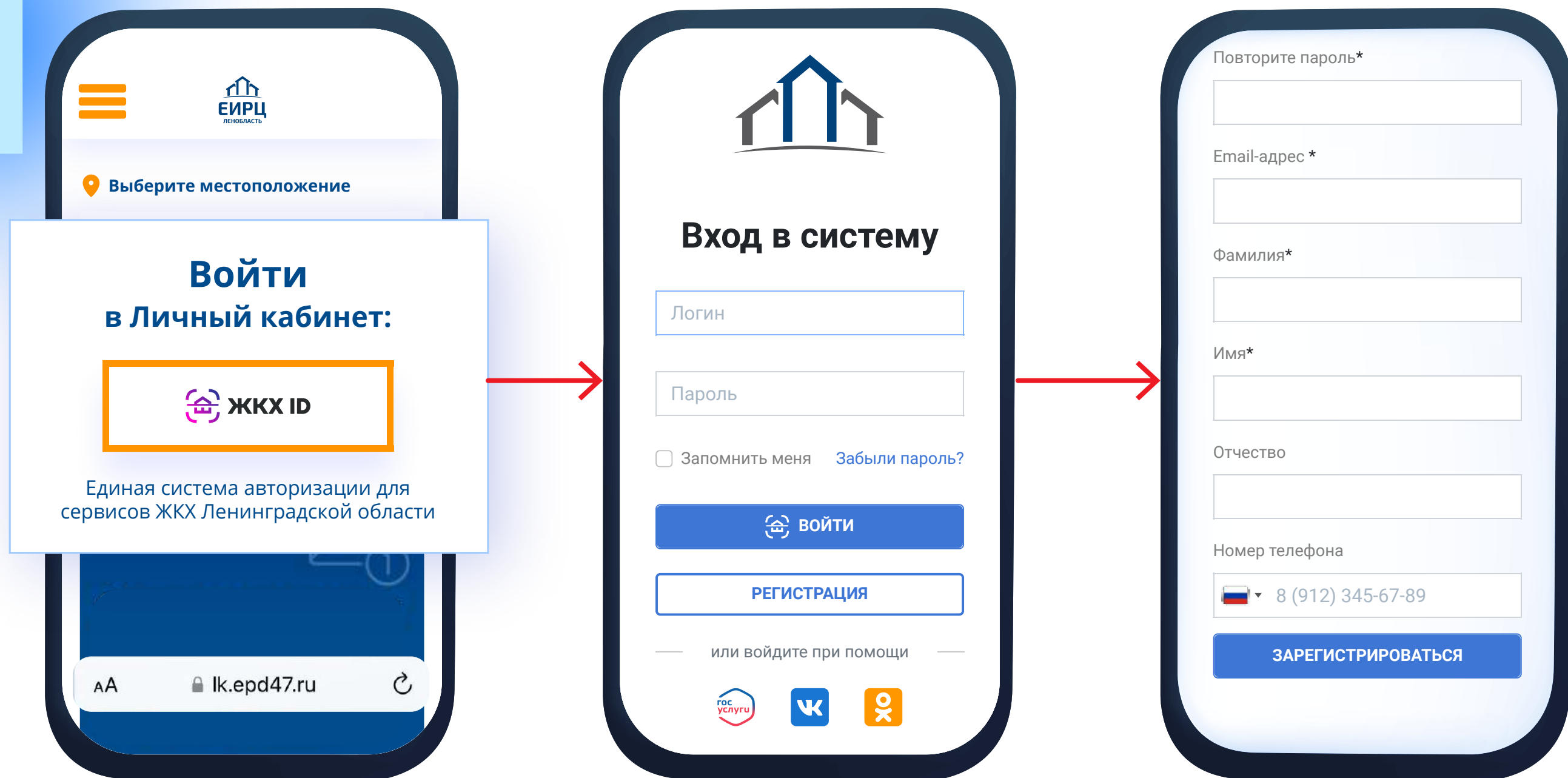



# НА САЙТЕ **EPD47.RU** И В ПРИЛОЖЕНИИ ЕИРЦ ЛЕНИНГРАДСКОЙ ОБЛАСТИ

Добавьте свой  
лицевой счет

Укажите ваш адрес  
и номер счета

Главная / Лицевые счета

## Лицевые счета

Добавить лицевой счет

© Акционерное общество "Единый информационно-расчетный центр Ленинградской области"

Техподдержка:  
[+7 \(812\) 630-20-10](tel:+78126302010)

Район

Ваш район

Населенный пункт

Ваш город

Улица

Ваша улица

Дом

1

Квартира

18

Лицевой счет

0700000XXXX0

Добавить

УЛИЦА, 1, 18, Город, Район, 188300

ЧЕТ НА ОПЛАТУ ПО ЛС 0700000XXXX0 Февраль 2023

ФАМИЛИЯ И ИМЯ СОБСТВЕННИКА/ПОКУПАТЕЛЯ

188300, Ленинградская область, г. Гатчина, ул. Улицы

НОМЕР ДОМА, д.Т. кв. 18

42.600, Площадь зарегистрировано: 0,00 / Общая площадь: 0,000 /

35.19.710, Площадь напольных помещений: 0,00, Площадь общих помещений:

интернет МГД (для расчета электроэнергии): 0,00, Площадь общего

ХВС, ГВС, отведение стоков вод. СОР: 2,00

Итого за период: 5346,36 руб.

Долг / Аванс на начало периода (+/-): 5989,67 руб.

Поступило за период: 5989,67 руб.

в том числе пеня: 0,00 руб.

Дата последней оплаты: 14.02.2023

Пени на 14.02.2023: 0,00 руб.

Итого к оплате за ЖКХ: 5346,36 руб.

Код усл.	Вид услуги	Оплата на начало периода	Ед. изм.	Плоск.	Объем услуг	Тариф, руб.	Всего начисл.	Пер. расчеты	Льготы, субсидии	Итого к оплате, руб.
40	Содержание и ремонт помещений	0,00	кв.м	4	42.600000	21.50	915,90	0,00	0,00	915,90
40	Коммунальные ресурсы, потребление (содержание общего имущества в МКД)	0,00	руб.м	4	0,000000	28,52	2,65	0,00	0,00	2,65
40	Содержание общего имущества в МКД	0,00	руб.м	4	0,000000	22,44	2,09	0,00	0,00	2,09
40	Электроснабжение СОР	0,00	кВт.ч	4	0,653077	5,68	3,71	0,00	0,00	3,71
40	Электроснабжение общ. СОР	0,00	кВт.ч	4	0,266272	3,09	0,82	0,00	0,00	0,82
2425	Взносы на капитальный ремонт	0,00	кв.м	4	42.600000	10,90	464,34	0,00	0,00	464,34
14	Водоотведение	0,00	кв.м	4	15.120000	28,52	431,22	0,00	0,00	431,22
14	Поставка холодной воды	0,00	кв.м	4	0,000000	0,00	169,65	0,00	0,00	169,65
14	Холодная вода	0,00	кв.м	4	15.120000	22,44	339,29	0,00	0,00	339,29
14	Отопление	0,00	кв.м	4	1.104423	2488,38	2749,33	0,00	0,00	2749,33
345	Обращение с ТКО	0,00	кв.м	4	0,296290	903,70	267,36	0,00	0,00	267,36
<b>ИТОГО:</b>										
5 969,67 5989,67 0,00 5346,36 5 346,36										

№ орг.	Наименование организации	На начало периода, руб.	Оплатено за период, руб.	Штрафы, пени, руб.	Начислено за период, руб.	Итого к оплате, руб.
14	МУП "Вазковод"	0,00	0,00	0,00	0,00	0,00
16	МУП "Тепловые сети"	0,00	0,00	0,00	0,00	0,00
40	МУП ЖКХ "Гатчина"	940,16	940,16	0,00	940,16	940,16
345	АО "УК по обслуживанию в ЛО"	3 391,69	3 391,69	0,00	2 749,33	2 749,33
2425	АО "Фонд капитального ремонта МКД"	926,32	926,32	0,00	926,17	926,17
<b>ИТОГО:</b>						267,36
						5 346,36

Номер счета указан  
в вашей квитанции за ЖКХ

# НА САЙТЕ **EPD47.RU** И В ПРИЛОЖЕНИИ ЕИРЦ ЛЕНИНГРАДСКОЙ ОБЛАСТИ

В карточке лицевого счета нажмите → **Оплата**

Нажмите → **Оплата жилого помещения и коммунальных услуг**

Введите данные карты и подтвердите платеж

ЕИРЦ ЛЕНИНГРАДСКАЯ ОБЛАСТЬ

Главная / Лицевые счета / Оплата услуг

ЛС № 070000022670

Фамилия Имя Отчество

Гатчина г СОЛНЕЧНЫЙ ПЕР 1 18

Задолженность\* **5 928.31 руб.**

Ввод показаний

**Оплата**

История оплат

Квитанция/Справки

Ввод показаний

**Оплата**

История оплат

Квитанция/Справки

Оплата жилого помещения и коммунальных услуг

Техподдержка: +7 (812) 630-20-10

ЕИРЦ Ленинградская область

Информация по заказу

Сумма **5 928.31 Р**

Номер чека **119210000**

Описание **Оплата по абон. номеру 070000000000. Услуга: Начисление Гатчинский район**

Сумма **5 928.31 Р**

Для оплаты заказа укажите информацию по карте. Передаваемые данные защищены протоколом TLS.

НОМЕР КАРТЫ МЕСЯЦ/ГОД

ВЛАДЕЛЕЦ КАРТЫ CVV2 (CVC2)

Отмена ОК

# ЧЕРЕЗ СЕРВИС ГИС ЖКХ DOM.GOSUSLUGI.RU

1 Войдите в личный кабинет используя ваши логин и пароль от Госуслуг

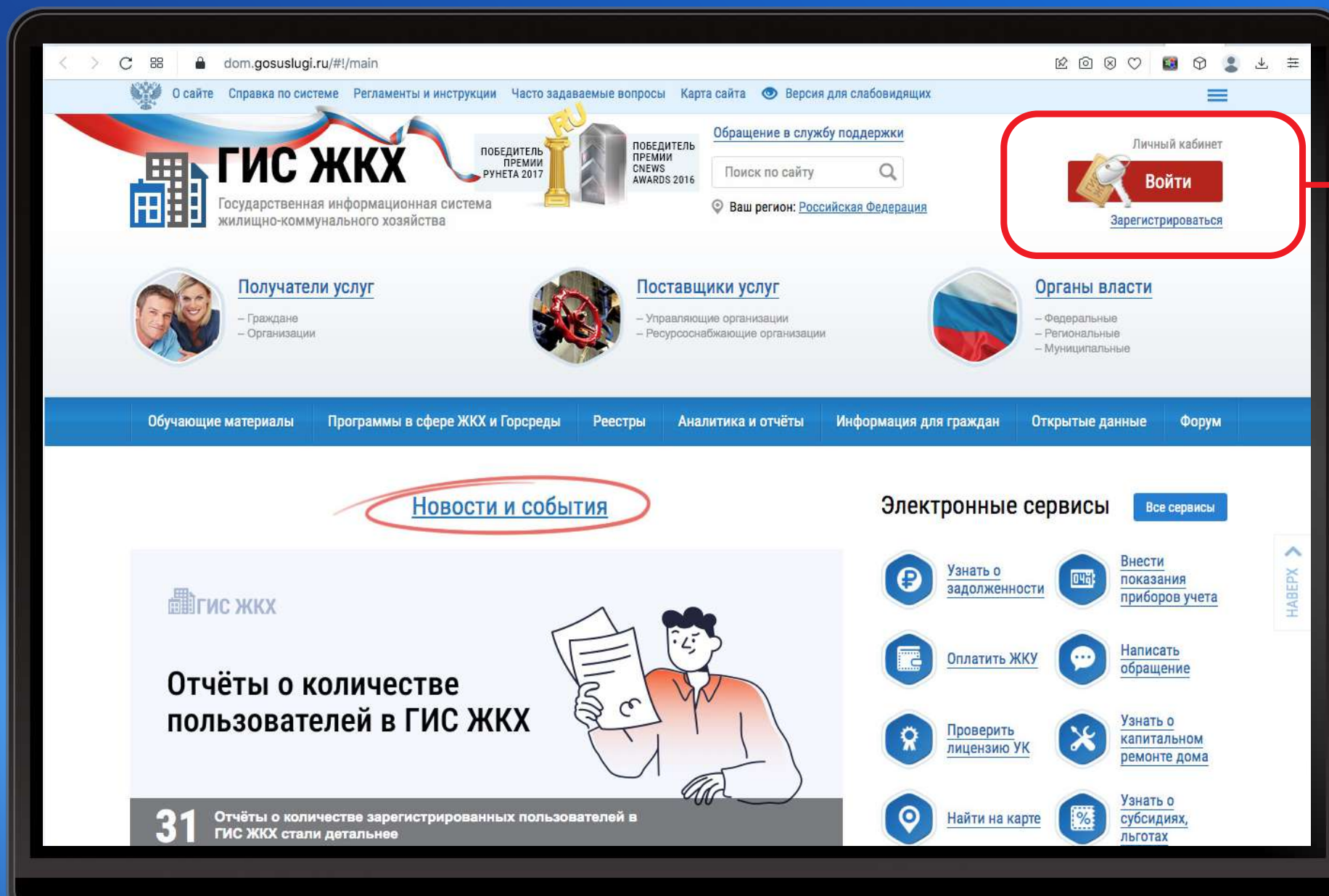

**госуслуги**



+7 905 000-00-00  
Другой пользователь

Пароль

Восстановить

**Войти**

Войти другим способом

Не удаётся войти?



# ЧЕРЕЗ СЕРВИС ГИС ЖКХ DOM.GOSUSLUGI.RU

Нажмите → Подключить лицевой счет к личному кабинету

Заполните адрес дома, номер квартиры (помещения), номер лицевого счета

The image shows a laptop displaying the website my.dom.gosuslugi.ru. The browser address bar shows the URL. The website header includes the logo for ГИС ЖКХ (State Information System for Residential and Communal Services) and navigation links. A modal window titled "Подключение к лицевому счету" (Connecting to the individual account) is open, containing the following fields:

- Адрес дома\* (Home address): Ленинградская обл, р-н. Гатчинский, г. Гатчина, ул. Солнечная, д. 2
- Номер квартиры (помещения) (Apartment/room number): 00
- Номер комнаты (указывается в случае квартиры коммунального заселения) (Room number):
- № лицевого счета (иной идентификатор плательщика)\* (Individual account number (or other payer identifier)): 070000000000

Buttons "Отменить" (Cancel) and "Подключить" (Connect) are visible at the bottom of the modal. Below the modal, the "Действия" (Actions) menu is shown with four options:

- Оплатить ЖКУ по любому лицевому счету (Pay for housing and communal services by any individual account)
- Подключить лицевой счет к Личному кабинету (Connect individual account to Personal Cabinet) - This option is highlighted with a red box and a red arrow pointing to the modal window.
- Направить обращение или жалобу (Submit an application or complaint)
- Субсидии и компенсации расходов (Subsidies and expense reimbursements)

# ЧЕРЕЗ СЕРВИС ГИС ЖКХ DOM.GOSUSLUGI.RU

В личном кабинете нажмите → **Оплатить ЖКУ**  
и выберите вариант оплаты: банковской картой или кошельком «Виртуальный мир»

**Помещение (жилой дом)**

Общая площадь: 143 м<sup>2</sup>  
Жилая площадь: 49.9 м<sup>2</sup>  
Кол-во проживающих: значение не указано

[Информация о доме](#)  
Управляющая организация: АО "АЭН"

Необходимо до 30.04.2023 передать показания по ХВ (в ООО "ВОДОКАНАЛ")

Необходимо до 30.04.2023 передать показания по ГВ (в СМУП "ТСП")

**512.57 р. к оплате до 10.03.2023 (ЛС: 010000009052, ООО "ВОДОКАНАЛ")**

Если в личном кабинете в ГИС ЖКХ не отображается информация о помещении, находящемся у Вас в собственности, рекомендуем воспользоваться справочной информацией по объектам недвижимости online.

В случае если:

- Вы не нашли информацию о Вашем помещении в справочной информации по объектам недвижимости online, Вы можете обратиться в Росреестр для внесения сведений о вашем праве собственности в Единый государственный реестр прав на недвижимое имущество и сделок с ним (ЕГРП);
- Вы нашли информацию о Вашем помещении в справочной информации по объектам недвижимости online, но она не отображается в личном кабинете в ГИС ЖКХ, обратитесь в Службу поддержки ГИС ЖКХ.

[Откройте кошелек «Виртуальный мир»](#)

- Открытие кошелька онлайн
- Бесплатное открытие и пополнение кошелька
- Пополнение любой картой комиссии от 3 000 Р

[подробнее о тарифах](#)

**Выберите способ оплаты**

**Кошелек «Виртуальный мир»**

**Карта любого банка**  
VISA МИР

Итоговая комиссия: 39,00 Р

**Итого к оплате: 139,00 Р**

Принимаю условия сервиса и тарифы

[Вернуться без оплаты](#) [Оплатить](#)

[Оплатить ЖКУ](#)

[Оплатить ЖКУ по любому лицевому счету](#)

[Направить обращение или жалобу](#)

[Голосовать по благоустройству](#)

[Субсидии и компенсации расходов](#)



# ЧЕРЕЗ СЕРВИС ГИС ЖКХ

## DOM.GOSUSLUGI.RU

4 При выборе оплаты банковской картой введите данные карты и подтвердите платеж

Информация с лицевой стороны карты



**ГИС ЖКХ**  
Государственная информационная система жилищно-коммунального хозяйства

Информация по оплате

Место совершения операции	ГИС ЖКХ
Номер чека	421262961
Описание	P2P пополнение виртуального кошелька на портале ГИС ЖКХ

Для оплаты укажите информацию по карте.  
Передаваемые данные защищены протоколом TLS.

Номер карты	МЕСЯЦ/ГОД
0000 0000 0000 0000 0000	11/24
Владелец карты	CVV2/CVC2/ППК2
IVAN IVANOV	101

MIR Accept  
Verified by VISA  
MasterCard SecureCode

Отказаться ✕    ОК →

Номер карты	МЕСЯЦ/ГОД
0000 0000 0000 0000 0000	11/24
Владелец карты	CVV2/CVC2/ППК2
IVAN IVANOV	101

Три цифры с оборотной стороны карты (CVC код)

# ЧЕРЕЗ СЕРВИС ГИС ЖКХ DOM.GOSUSLUGI.RU

При выборе оплаты кошельком «Виртуальный мир» **комиссия за оплату ЖКУ не взимается.**  
Если у вас еще нет виртуального кошелька, нажмите → **Открыть** → **Заполнить с помощью Госуслуг** → **Открыть кошелек**

*Все данные заполнятся автоматически*

Сумма платежа: 100,00 ₽  
Комиссия: 0,00 ₽

E-mail для чека

Выберите способ оплаты

Кошелек «Виртуальный мир»  
Карта любого банка

Открыть

Итоговая комиссия: 0,00 ₽  
Итого к оплате: 100,00 ₽

Открытие электронного кошелька  
Пожалуйста, заполните следующие данные, для открытия электронного кошелька

Заполнить с помощью Госуслуг

Фамилия  
Фамилия

Имя  
Имя

Отчество  
Обязательно если есть

Дата рождения

Прокрутите вниз

Открыть кошелек



# ЧЕРЕЗ СЕРВИС ГИС ЖКХ DOM.GOSUSLUGI.RU

Для оплаты кошелеком «Виртуальный мир» пополните его.  
Нажмите → **Пополнить** в личном кабинете, введите сумму и e-mail, нажмите → **Пополнить**  
Заполните данные карты и подтвердите платеж

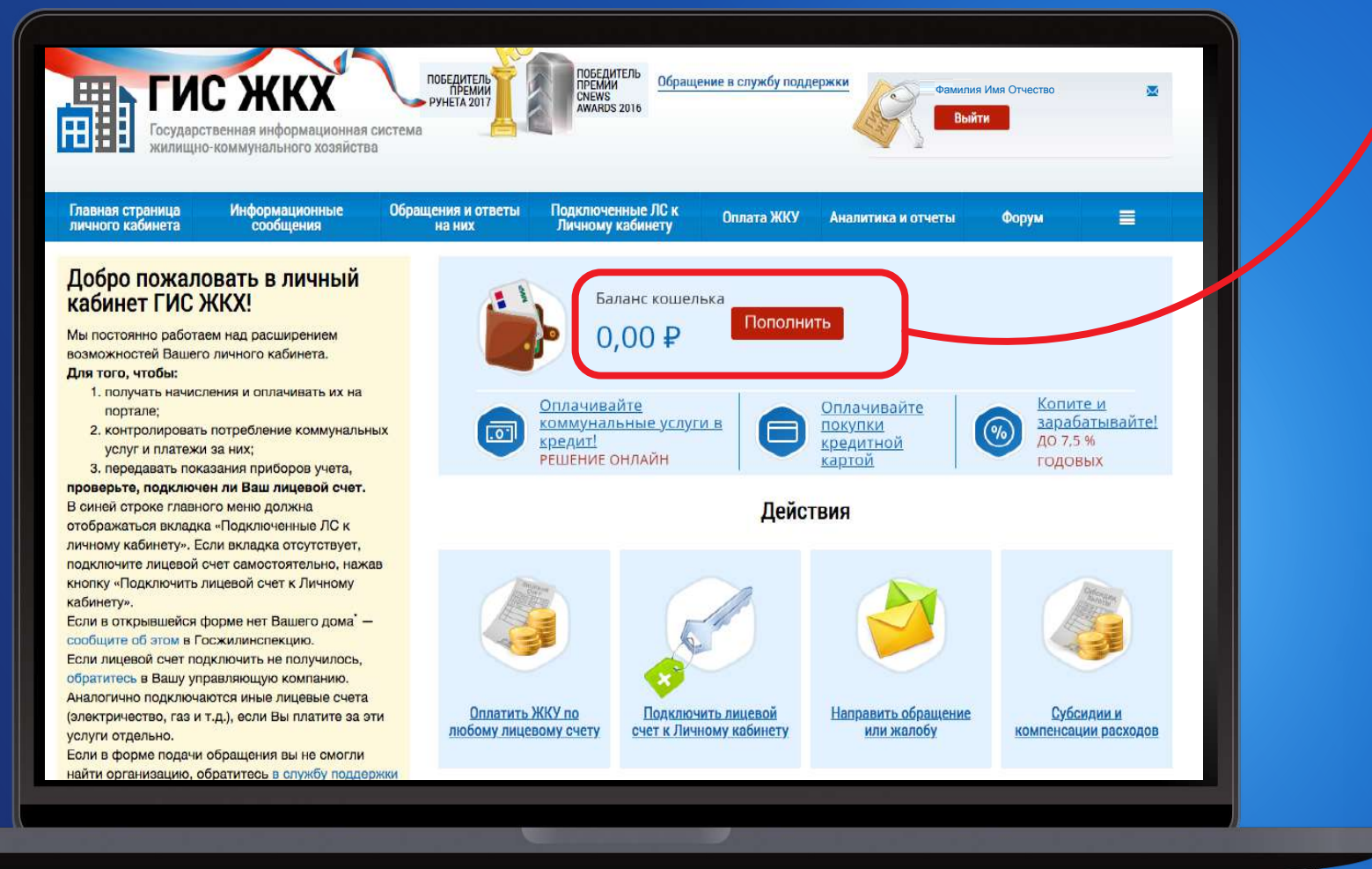

### Пополнение кошелька

Баланс 0,00 ₽

Пополнение с карт Почта Банка возможно только в личном кабинете <https://my.pochtabank.ru> либо в мобильном приложении Почта Банк Онлайн с помощью услуги "Перевод между своими счетами"

Сумма пополнения:  Комиссия: 0,00 ₽ Итого к оплате: 3 000,00 ₽

От 10 ₽ до 15 000 ₽

Обращаем внимание, что ваш банк, картой которого вы пополняете кошелек, может взимать с вас дополнительную комиссию за данную операцию.

Ваш E-mail для чека:

Нажимая «Пополнить», вы соглашаетесь с условиями договора и тарифами

**Пополнить**

Номер карты:  МЕСЯЦ/ГОД:

Владелец карты:  CVV2/CVC2/ППК2:

Информация с лицевой стороны карты

Три цифры с оборотной стороны карты (CVC код)



[epd47.ru](http://epd47.ru)

